# Sina Vietmeyer

## Persönliche Daten

| | |
|---|---|
| Jahrgang: | 1991 (Spielalter: 15-30) |
| Geburtsort: | Hildesheim |
| Nationalität: | Deutsch |
| Größe: | 168 cm |
| Haarfarbe: | braun |
| Augenfarbe: | braun |
| Statur: | schlank |
| Ethnische Herkunft: | mitteleuropäisch |
| Besondere Merkmale: | Brille (bei Bedarf) |
| Steuerlicher Wohnsitz: | 10318 Berlin |
| Wohnmöglichkeiten: | Hannover, Hildesheim, |
| | Los Angeles (USA), New Orleans (USA) |
| Homepage: | www.sinavietmeyer.de |

## Besondere Fähigkeiten

| | |
|---|---|
| Sprachen: | Englisch (fließend), Spanisch (Grundkenntnis) |
| Sportarten: | Reiten |
| Tanzkenntnisse: | Grundkenntnisse Standard und Latein |
| Führerschein: | PKW (eigener PWK vorhanden: Fiat Punto, Bj. 2009, rot) |
| Berufsabschluss: | Bachelor of Arts im Tourismusmanagement |

Sina Vietmeyer
Andernacher Str. 11
10318 Berlin

0176 31213930
s.vietmeyer@hotmail.com
www.sinavietmeyer.de

# Sina Vietmeyer

## Schauspielausbildung

09 – 12/2013 | Camera-Acting | Finja Wrocklage (acting people) | Berlin

06/2011 | Workshop „Casting für Film, TV und Commercials“ | Michelle De Long (actors and talents castings) | Oklahoma City (USA)

05 – 06/2011 | 8-wöchiger Kurs „Camera Acting“ | Daryll Cox (the actorfactory) | Norman (USA)

04 – 08/2011 | wöchentliches Casting-Training für Film und TV | Michelle De Long (actors casting) | Oklahoma City (USA)

## Film

### 2016

Ich Will Kein Kind Von Dir (AT)| Laborantin (Komparse) | REAL FILM Berlin| Regie: Ingo Rasper| ARD (TV)

### 2015

Zwei Verlorene Schafe | Kirchenbesucher (Komparse) | Hager Moss Film| Regie: Sylke Enders| ZDF (TV)

Zwei Verlorene Schafe | Krankenschwester (Komparse) | Hager Moss Film| Regie: Sylke Enders| ZDF (TV)

Der Kommissar kehrt zurück | Patient (Komparse) | Network Movie Film- und Fernsehproduktion GmbH & Co. KG| Regie: Matti Geschonneck | ZDF (TV)

Captain America: Civil War | Agent (Komparse) | Marvel Entertainment| Regie: Anthony Russo, Joe Russo | Kino

Sina Vietmeyer
Andernacher Str. 11
10318 Berlin

0176 31213930
s.vietmeyer@hotmail.com
www.sinavietmeyer.de

# Sina Vietmeyer

### 2011

Cowgirls ´n Angels | Rodeo-Zuschauer (Komparse) | Sense and Sensibility Ventures | Regie: Timothy Armstrong | Kino

The Days After Last Night (Teaser) | Studentin (Kleindarsteller, Voice Over) | Lagueria Davis | Kurzdokumentation, TBD

## TV

### 2015

Homeland | FOX 21 | Passantin (Komparse) |Regie: Lesli Linka Glatter | Showtime

Homeland | FOX 21 | Autofahrerin (Komparse) | Regie: Lesli Linka Glatter | Showtime

23 Cases |Presse (Komparse) | H & V Entertainment GmbH | Regie: Felix Herzogenrath | Sat.1

Gute Zeiten, Schlechte Zeiten |Passantin (Komparse) | UFA Grundy | Regie: diverse | RTL

Mila |Cafégast (Komparse) | UFA Grundy | Regie: diverse | RTL

Gute Zeiten, Schlechte Zeiten | Cafégast (Komparse) | UFA Grundy | Regie: diverse | RTL

Homeland | FOX 21 | Bewohner eines Flüchtlingscamps (Komparse) | Regie: Lesli Linka Glatter | Showtime

### 2014

Gute Zeiten, Schlechte Zeiten | Fußgänger (Komparse) | UFA Grundy |
Regie: diverse | RTL

### 2012

Zwei bei Kallwass | Pia Bräuer (Kleindarsteller) | filmpool | Regie: diverse | RTL

Sina Vietmeyer
Andernacher Str. 11
10318 Berlin

0176 31213930
s.vietmeyer@hotmail.com
www.sinavietmeyer.de

# Sina Vietmeyer

2011

Steve Scott's Outdoor Guide | Studentin (Kleindarsteller)| Steve Scott | Regie: Steve Scott | local network

Richter Alexander Hold | Zeugin Kerstin Hoffmann (Kleindarsteller) | Constantin Entertainment | Regie: diverse | Sat.1

2010

Richter Alexander Hold | Zeugin Pia Stevens (Kleindarsteller) | Constantin Entertainment | Regie: diverse | Sat.1

2009

Richter Alexander Hold | Zeugin Katja Haller (Kleindarsteller) | Constantin Entertainment | Regie: diverse | Sat.1

## Werbung

2011

Winstar World Casino | Casino-Besucher (Komparse) | Regie: Regan Butler | TV

2008

idee und spiel | Country Girl und Piraten Kostüm |schoepe GmbH | Print

2006

idee und spiel | Roller-Skates | schoepe GmbH | Print

2004

idee und spiel | Vampir-Kostüm | schoepe GmbH | Print

Sina Vietmeyer
Andernacher Str. 11
10318 Berlin

0176 31213930
s.vietmeyer@hotmail.com
www.sinavietmeyer.de

# Sina Vietmeyer

## Theater

### 2001 – 2015

Diverse Stücke (Freilufttheater) | diverse Rollen | Forum Heersum e.V. | Regie: Uli Jäckle

### 2007 – 2010

Diverse Stücke | diverse Rollen | Theater AG des Gymnasiums Josephinum | Regie: Michael Schönleber

## Sonstiges

### 2011

Dancing in the Chamber (Film) | Sprachbetreuung und Voice Over | Regie und Produktion: Shawn Barfield | Abschlussfilm

Sina Vietmeyer
Andernacher Str. 11
10318 Berlin

0176 31213930
s.vietmeyer@hotmail.com
www.sinavietmeyer.de

# Sina Vietmeyer

Sina Vietmeyer
Andernacher Str. 11
10318 Berlin

0176 31213930
s.vietmeyer@hotmail.com
www.sinavietmeyer.de

# Sina Vietmeyer

Sina Vietmeyer
Andernacher Str. 11
10318 Berlin

0176 31213930
s.vietmeyer@hotmail.com
www.sinavietmeyer.de

# Sina Vietmeyer

Sina Vietmeyer
Andernacher Str. 11
10318 Berlin

0176 31213930
s.vietmeyer@hotmail.com
www.sinavietmeyer.de

# Sina Vietmeyer

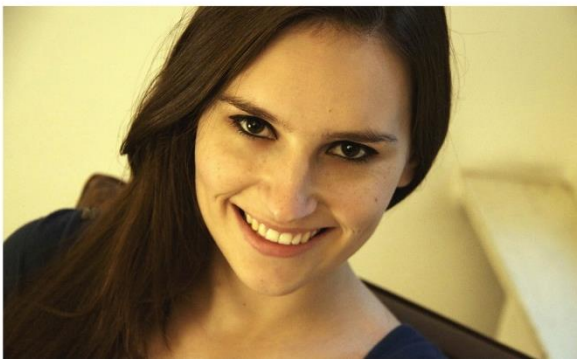

Sina Vietmeyer
Andernacher Str. 11
10318 Berlin

0176 31213930
s.vietmeyer@hotmail.com
www.sinavietmeyer.de